



DIRECCIÓN GENERAL DE ESTADÍSTICA, SEGUIMIENTO Y EVALUACIÓN DE POLÍTICAS



CENDOC

NUEVAS

Publicaciones CENDOC Enero 2024

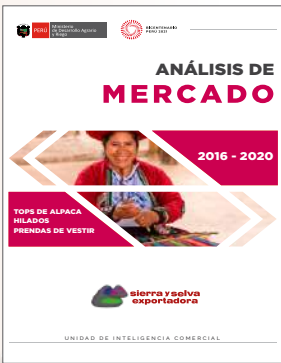

Análisis de mercado - Alpaca 2016-2020

DESCARGA

El Perú alberga casi el 80% de la población mundial de este camélido, domesticado desde hace miles de años. La Alpaca tiene una fibra brillante larga y sedosa.



Análisis de mercado - Arroz 2016-2020

DESCARGA

El consumo promedio por habitante en el país es de 70 Kg. anuales, este consumo resulta el más alto entre los países de la región, debido no sólo al contenido calórico que aporta, sino además por ofrecerse a precios más accesibles para el consumidor.



Atlas de las estaciones experimentales agrarias del INIA

DESCARGA

El presente Atlas contiene información de los aspectos relevantes de las Estaciones Experimentales Agrarias, tales como: creación, Centros Experimentales, ubicación y ámbito de intervención.



Empadre controlado en alpacas sistema - INIA

DESCARGA

El Programa Nacional de Camélidos, ha venido trabajando en el desarrollo de tecnologías que permitan lograr crías de calidad, similar o mejor que sus progenitores.



Guía de propagación vegetativa de sandía

DESCARGA

Documento técnico que describe de manera didáctica y mediante un lenguaje claro, las diferentes técnicas de propagación vegetativa que pueden ser utilizadas en el cultivo de sandía bajo condiciones climáticas de la costa central del Perú.

